Quantité de pluie (mm) en 1 jour

du 7 AVRIL 2018 à 8 h au 8 AVRIL à 8 h

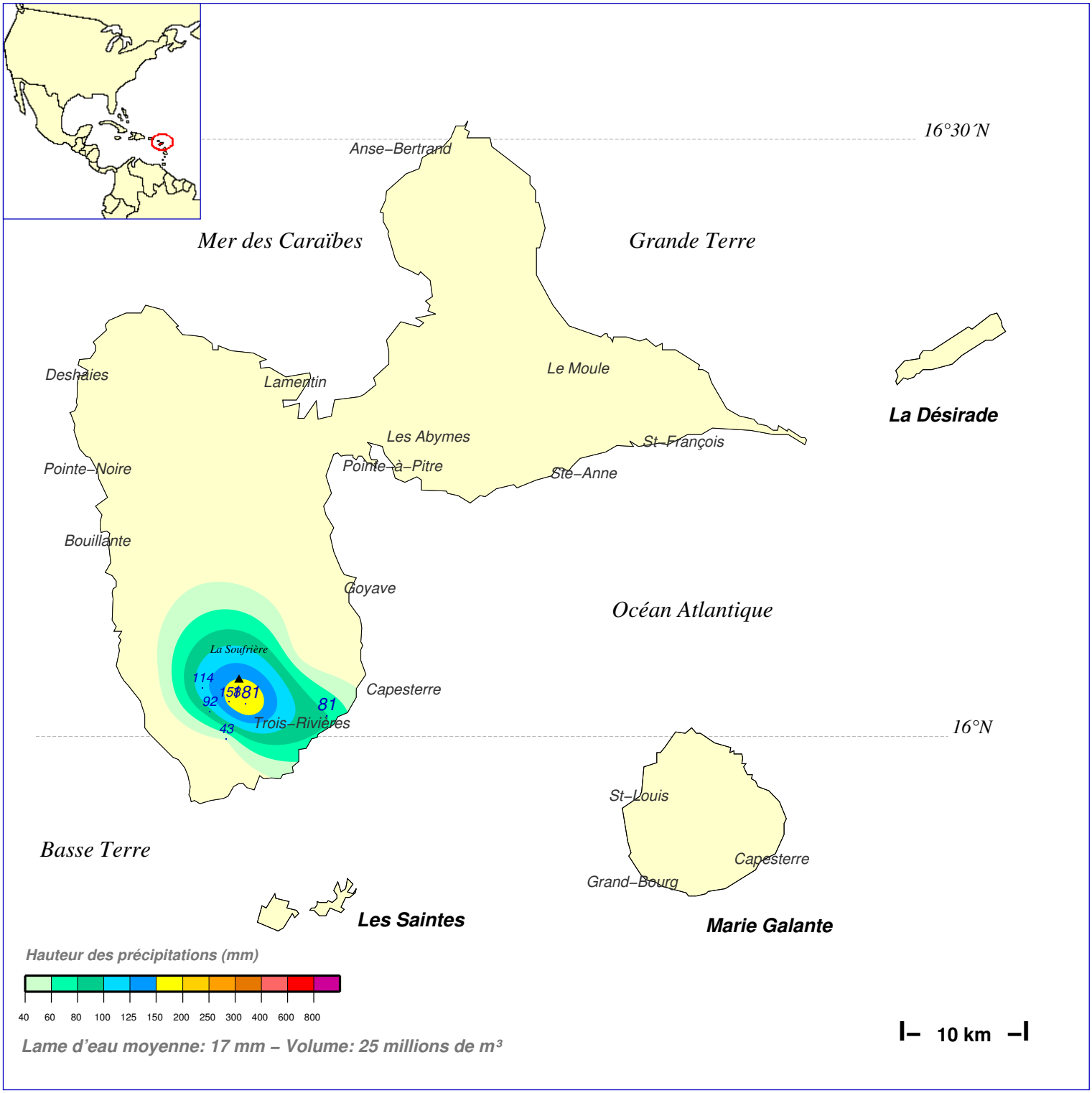

Lame d'eau moyenne: 17 mm – Volume: 25 millions de m³

N.B.: La réutilisation non commerciale de ce produit est autorisée, à condition qu'il ne soit pas altéré, et que sa source: METEO–FRANCE ainsi que sa date d'édition soient mentionnées.

Edité le : 07/02/2019

Source: http://pluiesextremes.meteo.fr Email:pluiesextremes@meteo.fr

© Météo–France