Cumuls pluviométriques (mm) – Episode de 3 jours

du 23 SEPTEMBRE 1959 à 6 h UTC au 26 SEPTEMBRE à 6 h UTC

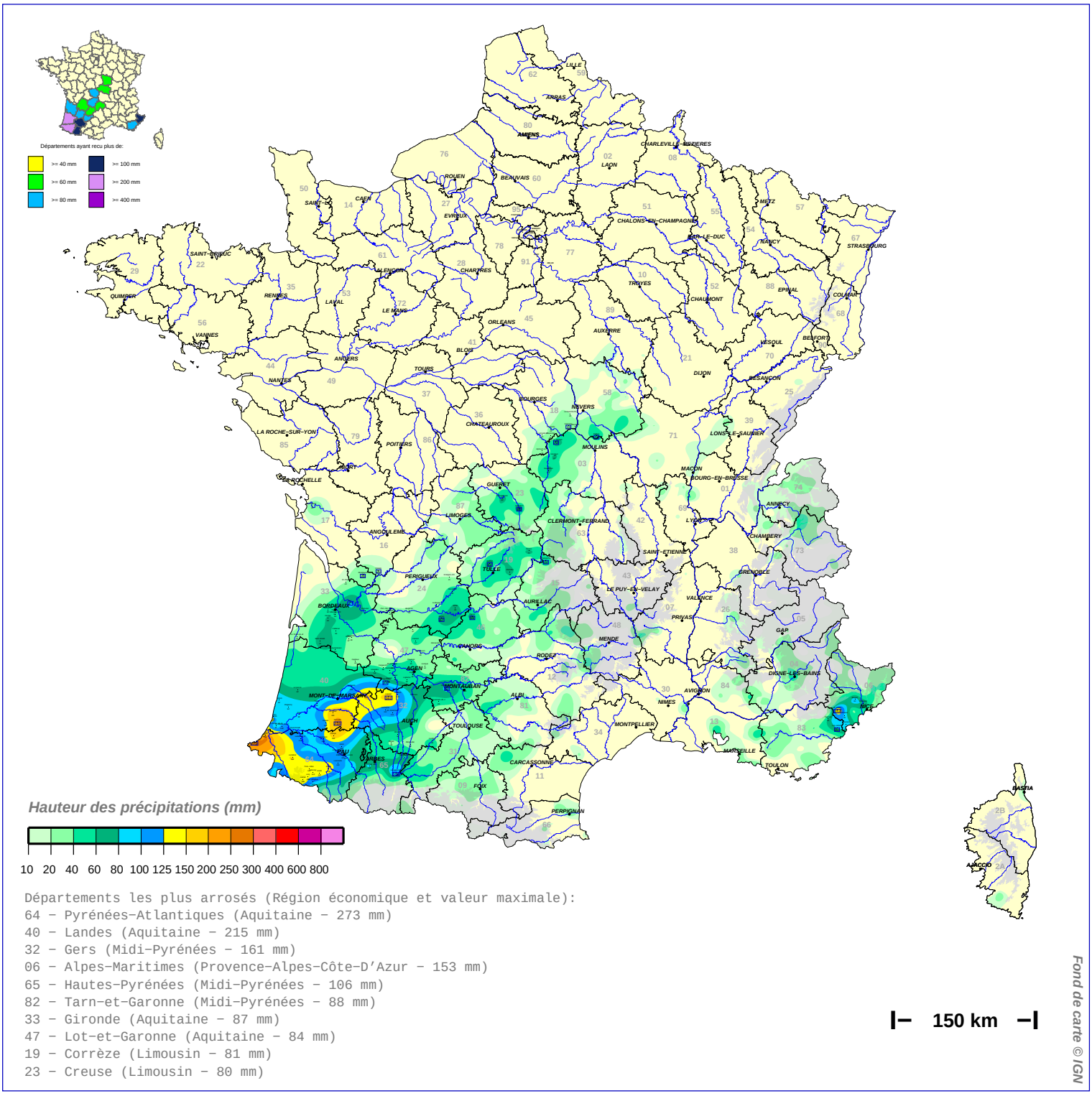

Départements les plus arrosés (Région économique et valeur maximale):

64 – Pyrénées-Atlantiques (Aquitaine – 273 mm)
40 – Landes (Aquitaine – 215 mm)
32 – Gers (Midi-Pyrénées – 161 mm)
06 – Alpes-Maritimes (Provence-Alpes-Côte-D'Azur – 153 mm)
65 – Hautes-Pyrénées (Midi-Pyrénées – 106 mm)
82 – Tarn-et-Garonne (Midi-Pyrénées – 88 mm)
33 – Gironde (Aquitaine – 87 mm)
47 – Lot-et-Garonne (Aquitaine – 84 mm)
19 – Corrèze (Limousin – 81 mm)
23 – Creuse (Limousin – 80 mm)

Edité le : 10/04/2016

N.B.: La réutilisation non commerciale de ce produit est autorisée, à condition qu'il ne soit pas altéré, et que sa source: METEO-FRANCE ainsi que sa date d'édition soient mentionnées.

Source: http://pluiesextremes.meteo.fr Email:pluiesextremes@meteo.fr

© Météo-France