Cumuls pluviométriques (mm) – Episode de 2 jours

du 23 DECEMBRE 1999 à 6 h UTC au 25 DECEMBRE à 6 h UTC

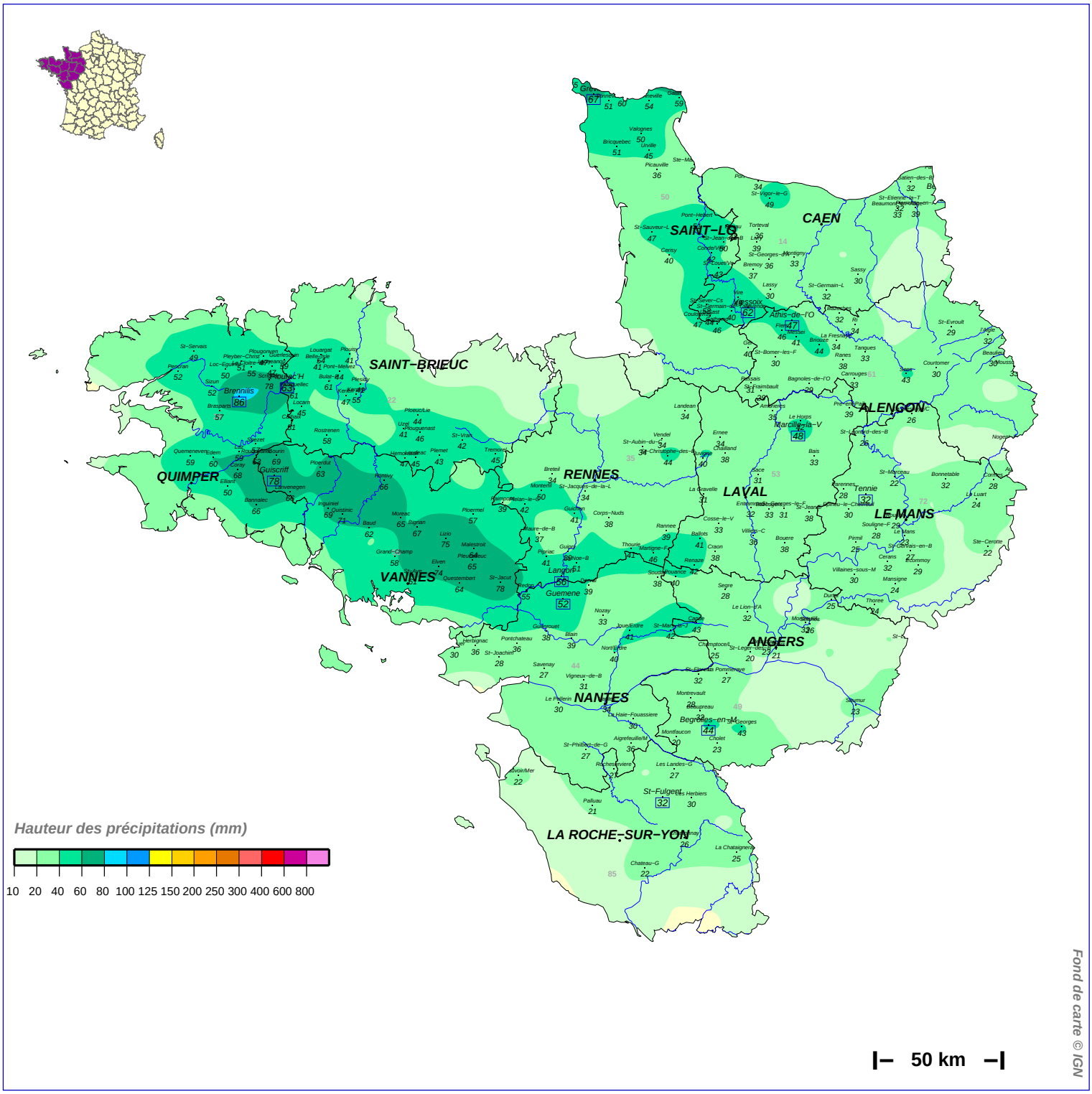

Edité le : 06/04/2016

N.B.: La réutilisation non commerciale de ce produit est autorisée, à condition qu'il ne soit pas altéré, et que sa source: METEO−FRANCE ainsi que sa date d'édition soient mentionnées.

Source: http://pluiesextremes.meteo.fr Email:pluiesextremes@meteo.fr

© Météo−France