Cumul pluviométrique (mm) – Episode de 2 jours

du 22 FEVRIER 2022 à 6 h au 24 FEVRIER 2022 à 6 h

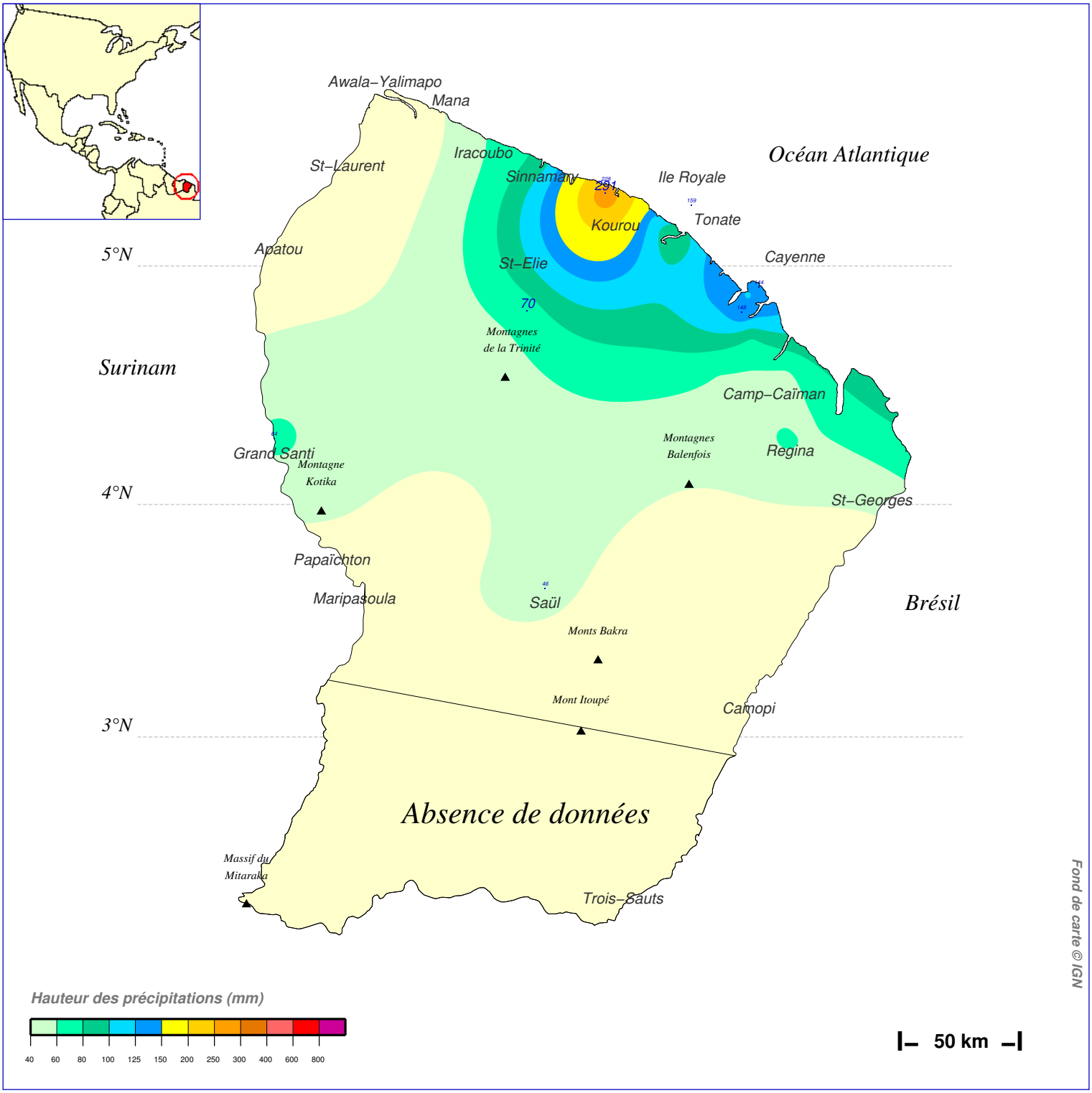

N.B.: La réutilisation non commerciale de ce produit est autorisée, à condition qu'il ne soit pas altéré, et que sa source: METEO–FRANCE ainsi que sa date d'édition soient mentionnées.

Edité le : 26/05/2023

Source: http://pluiesextremes.meteo.fr Email:pluiesextremes@meteo.fr

© Météo–France