Quantité de pluie (mm) en 1 jour

du 8 JUIN 1990 à 5 h au 9 JUIN à 5 h

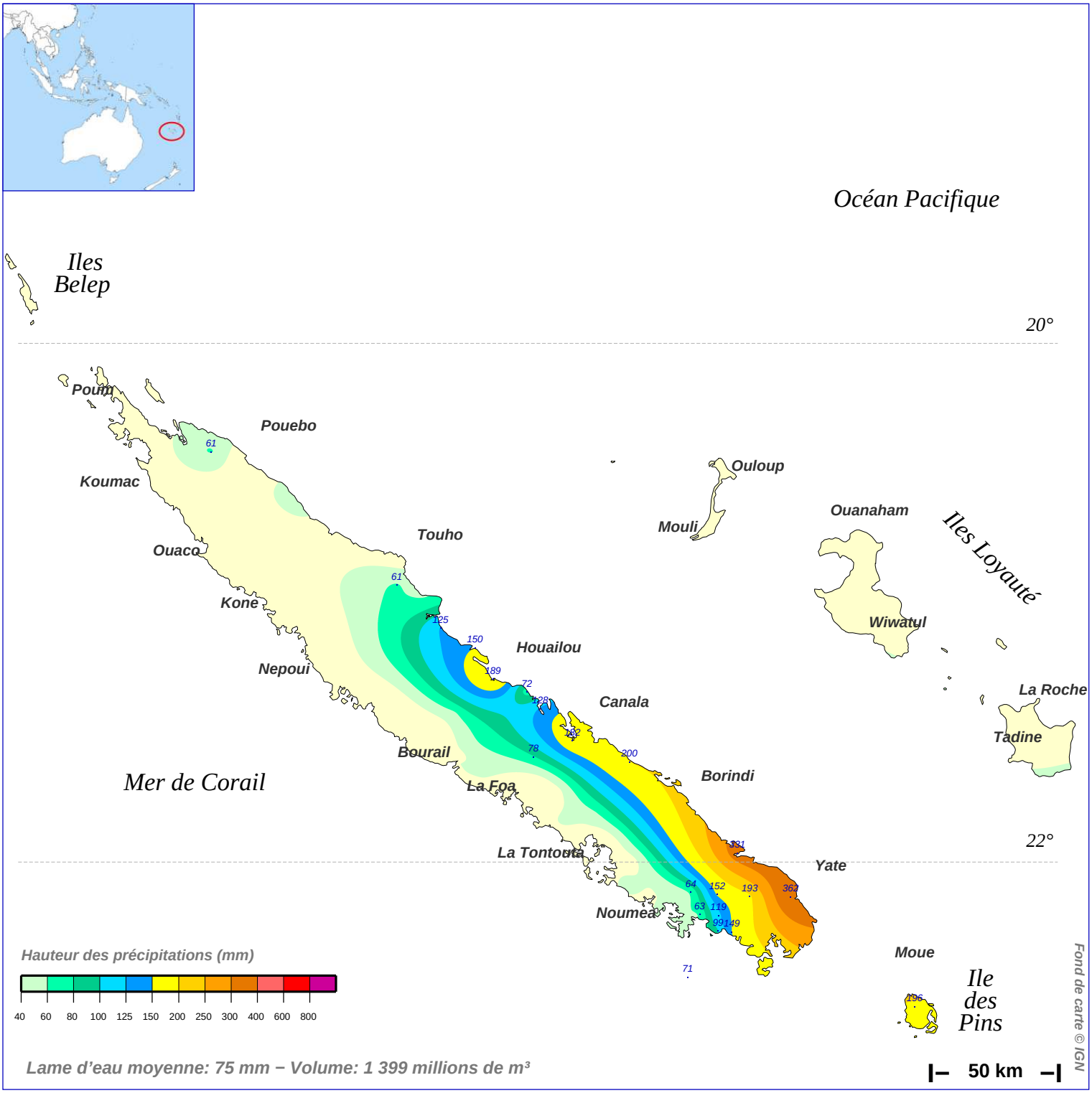

Lame d'eau moyenne: 75 mm − Volume: 1 399 millions de m³

N.B.: La réutilisation non commerciale de ce produit est autorisée, à condition qu'il ne soit pas altéré, et que sa source: METEO−FRANCE ainsi que sa date d'édition soient mentionnées.

Edité le : 07/10/2019

Source: http://pluiesextremes.meteo.fr Email:pluiesextremes@meteo.fr

© Météo−France