Cumul pluviométrique (mm) – Episode de 3 jours

du 9 MARS 1992 à 5 h au 12 MARS 1992 à 5 h

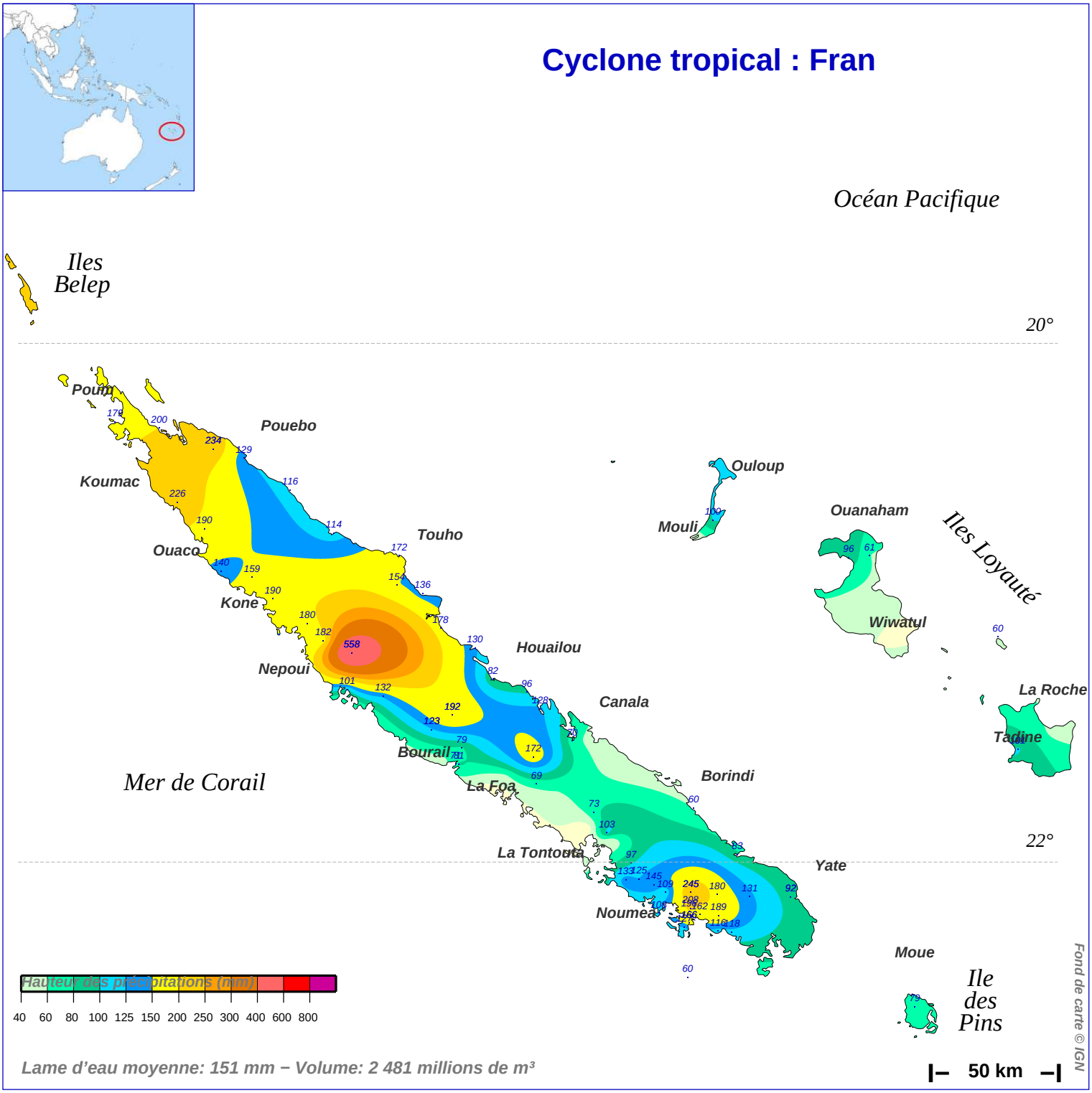

Lame d'eau moyenne: 151 mm – Volume: 2 481 millions de m³

N.B.: La réutilisation non commerciale de ce produit est autorisée, à condition qu'il ne soit pas altéré, et que sa source: METEO−FRANCE ainsi que sa date d'édition soient mentionnées.

Edité le : 25/05/2023

Source: http://pluiesextremes.meteo.fr Email:pluiesextremes@meteo.fr

© Météo−France