Quantité de pluie (mm) en 1 jour

du 16 AOUT 2022 à 5 h au 17 AOUT à 5 h

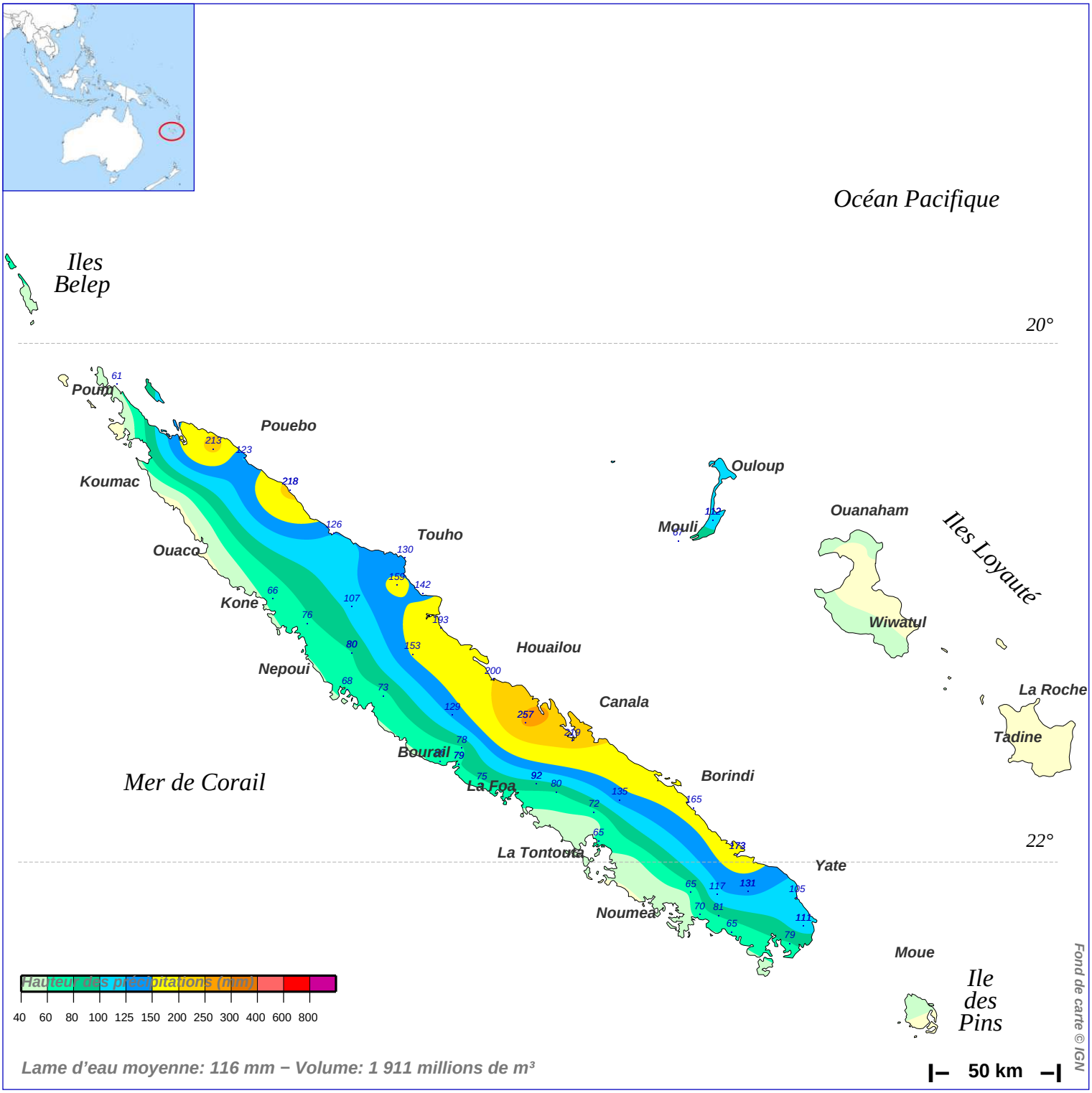

N.B.: La réutilisation non commerciale de ce produit est autorisée, à condition qu'il ne soit pas altéré, et que sa source: METEO−FRANCE ainsi que sa date d'édition soient mentionnées.

Edité le : 24/04/2023

Source: http://pluiesextremes.meteo.fr Email:pluiesextremes@meteo.fr

© Météo−France